Natté 420P - blanco | gris perla (002007)

Información técnica

FRENTE

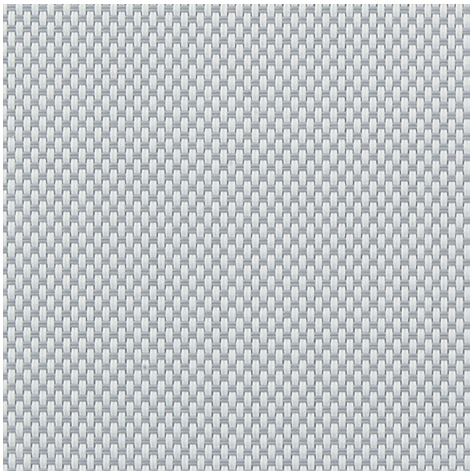

DETRÁS

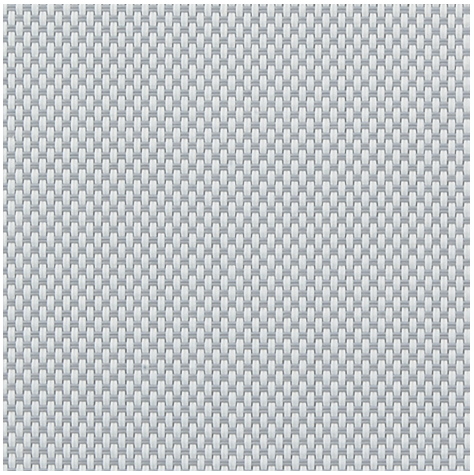

Anchos		200 cm | 250 cm | 320 cm
Composición		Fibra de poliéster recubierta de PVC
Factor de apertura	NBN EN 410	1.00%
Peso	NF EN 12127	420.00 g/m²
Espesor	ISO 5084	0.45 mm
Densidad	ISO 7211/2	URDIMBRE 25.00 yarn/cm TRAMA 18.00 yarn/cm
Solidez del color a la luz artificial	ISO 105 B02	>7
Largo del rollo		30 m
Limpieza		Con agua y jabón
Confección		Por calor, frecuencia alta o soldadura ultrasónica
Clasificación de resistancia al fuego		
└ Europa	UNE-EN 13501-1:2007	B-s2,d0
└ Francia	NF P92-503	M2
└ Italia	UNI 9177	Class 1
└ Alemania	DIN 4102	B1
└ Spain	UNE 13773	Clase 1

Natté 420P - blanco | gris perla (002007)

Información técnica

Resistencia al desgarre	ISO 4674-1 method 2		
└ Original	URDIMBRE 5.60 daN	TRAMA 4.00 daN	
└ Después de la cámara climatica -30°C	URDIMBRE 5.19 daN	TRAMA 3.44 daN	
└ Después de la cámara climatica +70°C	URDIMBRE 5.47 daN	TRAMA 3.59 daN	
Elongación hasta romper	ISO 1421		
└ Original	URDIMBRE 27.20 %	TRAMA 22.20 %	
└ Después de ISO 4892-2, 1000 hr.	URDIMBRE 26.10 %	TRAMA 21.10 %	
└ Después de la cámara climatica -30°C	URDIMBRE 6.93 %	TRAMA 4.02 %	
└ Después de la cámara climatica +70°C	URDIMBRE 6.66 %	TRAMA 3.75 %	
Fuerza de rotura	ISO 1421		
└ Original	URDIMBRE 185.30 daN/5cm	TRAMA 129.80 daN/5cm	
└ Después de ISO 4892-2, 1000 hr.	URDIMBRE 191.50 daN/5cm	TRAMA 134.20 daN/5cm	
└ Después de la cámara climatica -30°C	URDIMBRE 266.80 daN/5cm	TRAMA 175.80 daN/5cm	
└ Después de la cámara climatica +70°C	URDIMBRE 244.50 daN/5cm	TRAMA 162.60 daN/5cm	

Frente - Interior

Natté 420P - blanco | gris perla (002007)

Características visuales	
Tv = Transmisión visual de la luz	7.80%
Tuv = Transmisión de UV	3.60%

Características de energía solar	
As = Absorción solar	35.20%
Rs = Reflexión solar	53.30%
Ts = Transmisión solar	11.50%

Tejido + vidrio: factor G

	G	Te	Qi	SC
Vidrio A	0.00	0.10	0.29	0.46
Vidrio B	0.53	0.09	0.33	0.55
Vidrio C	0.00	0.07	0.33	0.66
Vidrio D	0.00	0.04	0.22	0.81

G = Transmisión total de energía solar / Te = Transmisión solar directa / QI = Factor de la transferencia secundaria del calor / SC = coeficiente de sombreado

Confort visual		
Transmisión solar normal	Class 4	Efecto muy bueno
Control del deslumbramiento	Class 4	Efecto muy bueno
Privacidad de noche	Class 2	Efecto moderado
Contacto visual con el exterior	Class 2	Efecto moderado
Uso de la luz de día	Class 0	Muy poco efecto

Confort térmico Factor G = Energía solar total

Vidrio A	Vidrio B	Vidrio C	Vidrio D
Class 1	Class 1	Class 1	Class 2

Confort térmico Facor QI = Factor de la transferencia secundaria del calor

Vidrio A	Vidrio B	Vidrio C	Vidrio D
Class 4	Class 4	Class 4	Class 4

Class 0 = Muy poco efecto / 1 = Poco efecto / 2 = Efecto moderado / 3 = Buen efecto / 4 = Efecto muy bueno

Detrás - Interior

Natté 420P - blanco | gris perla (002007)

Características visuales	
Tv = Transmisión visual de la luz	7.80%
Tuv = Transmisión de UV	3.60%

Características de energía solar	
As = Absorción solar	35.20%
Rs = Reflexión solar	53.30%
Ts = Transmisión solar	11.50%

Tejido + vidrio: factor G

	G	Te	Qi	SC
Vidrio A	0.00	0.10	0.29	0.46
Vidrio B	0.53	0.09	0.33	0.55
Vidrio C	0.00	0.07	0.33	0.66
Vidrio D	0.00	0.04	0.22	0.81

G = Transmisión total de energía solar / Te = Transmisión solar directa / QI = Factor de la transferencia secundaria del calor / SC = coeficiente de sombreado

Confort visual		
Transmisión solar normal	Class 4	Efecto muy bueno
Control del deslumbramiento	Class 4	Efecto muy bueno
Privacidad de noche	Class 2	Efecto moderado
Contacto visual con el exterior	Class 2	Efecto moderado
Uso de la luz de día	Class 0	Muy poco efecto

Confort térmico Factor G = Energía solar total

Vidrio A	Vidrio B	Vidrio C	Vidrio D
Class 1	Class 1	Class 1	Class 2

Confort térmico Facor QI = Factor de la transferencia secundaria del calor

Vidrio A	Vidrio B	Vidrio C	Vidrio D
Class 4	Class 4	Class 4	Class 4

Class 0 = Muy poco efecto / 1 = Poco efecto / 2 = Efecto moderado / 3 = Buen efecto / 4 = Efecto muy bueno